Baukultur im Umbau - Praxisbeispiele

Luckenwalde um 1845

Luckenwalde um 1890

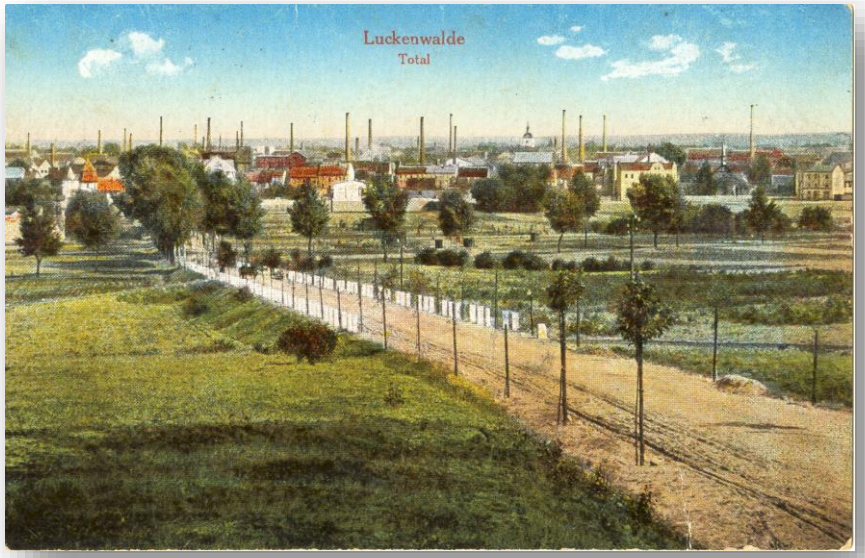

Gewerbebrachen durchsetzen die Stadt (Stand: 2002)

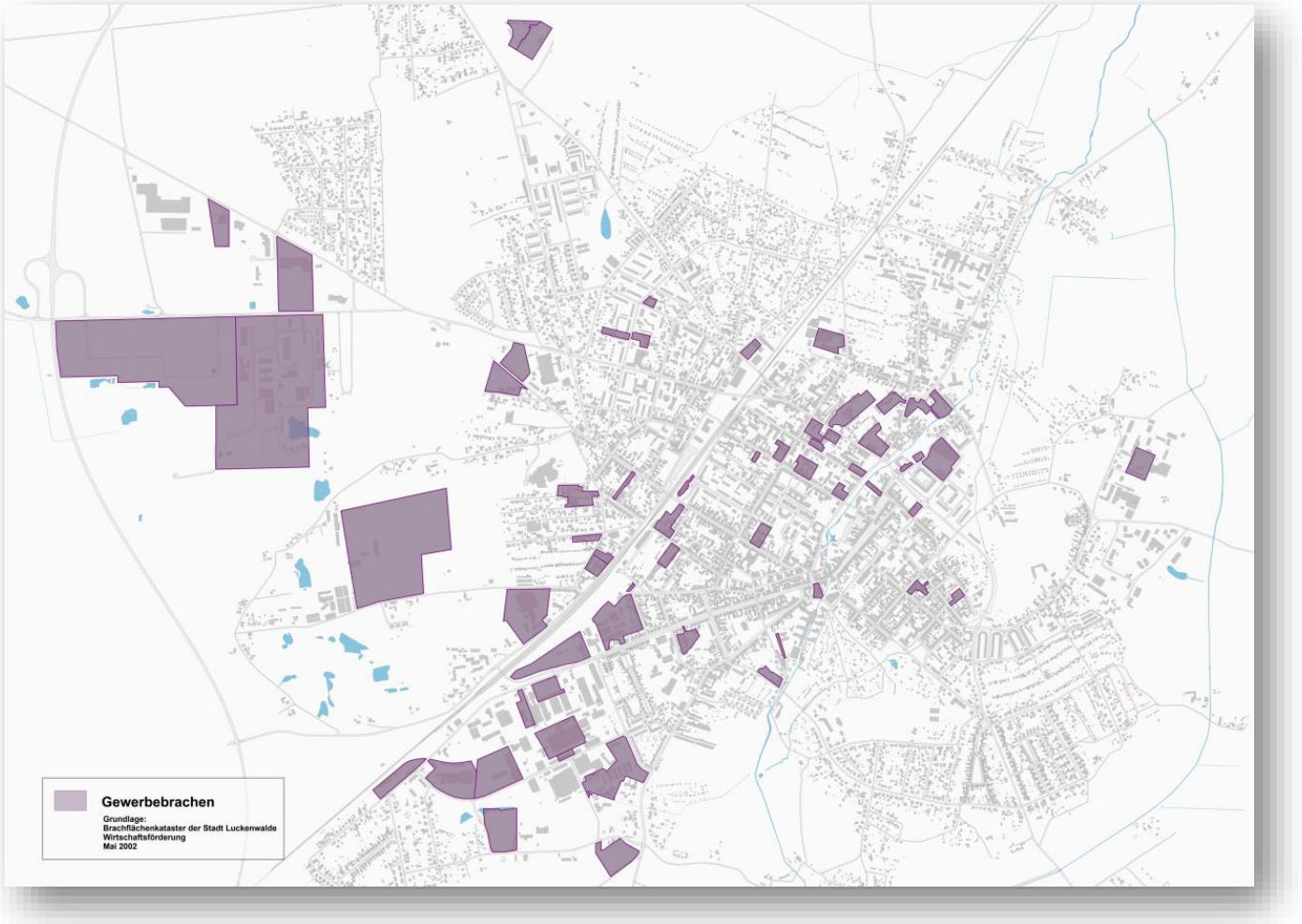

Problemfälle: Stadtraumwirksame Brachen / Altlasten

Aufwertung Stadtzentrum der Industriestadt

vom Nuthe-Hinterhof

zum Nuthe-Park

Aufwertung Stadtzentrum Wettbewerb

„Zukunft Planen - kostengünstiges, klimagerechtes Bauen und Wohnen im Bestand“ des Bundesamtes für Bauwesen und Raumordnung

vom Abrisskandidaten

zur Jugendsozialeinrichtung

Aufwertung Stadtzentrum

von der abgewickelten Likörfabrik

zum Gewerbehof und Sitz der Hochschulpräsenzstelle

Aufwertung Innenstadt

Sanierung der denkmalgeschützten Fußgängerzone

21. März 2023 – Herzog-von der Heide

Kleinkunst auf der neuen Volksbühne in Fußgängerzone

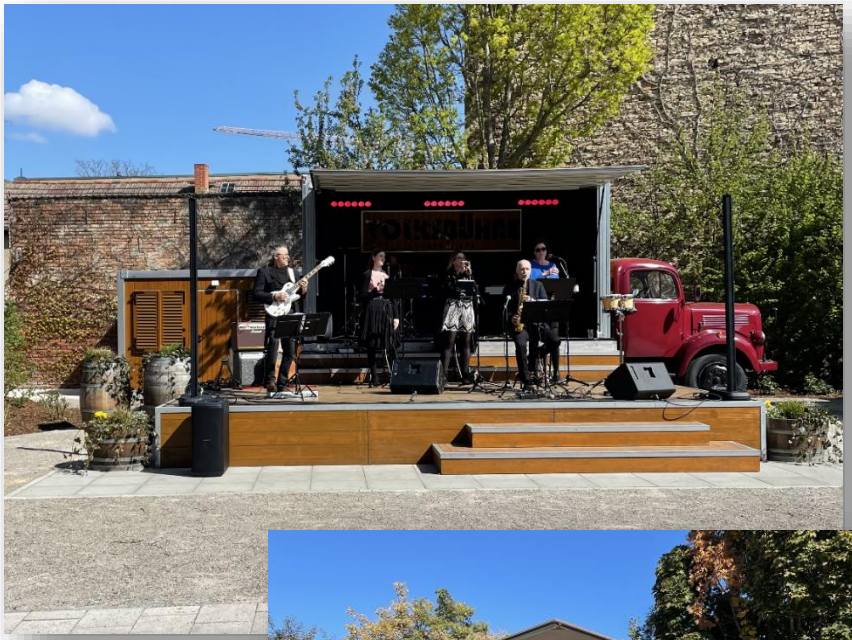

Anpassung sozialer Infrastruktur

von der Schulbrache

zur Akademie für Gesundheitsberufe

Aufwertung des Bahnhofsumfelds
Realisierungswettbewerb

von der Bahnhofsbrache

zur Bibliothek im Bahnhof

Aufwertung des Bahnhofsumfelds
vom kontaminierten Gaswerksgelände...

... zur neuen Feuerwache - Realisierungswettbewerb

... zu mehr Pendlerparkplätzen, Grün- und Sportanlage
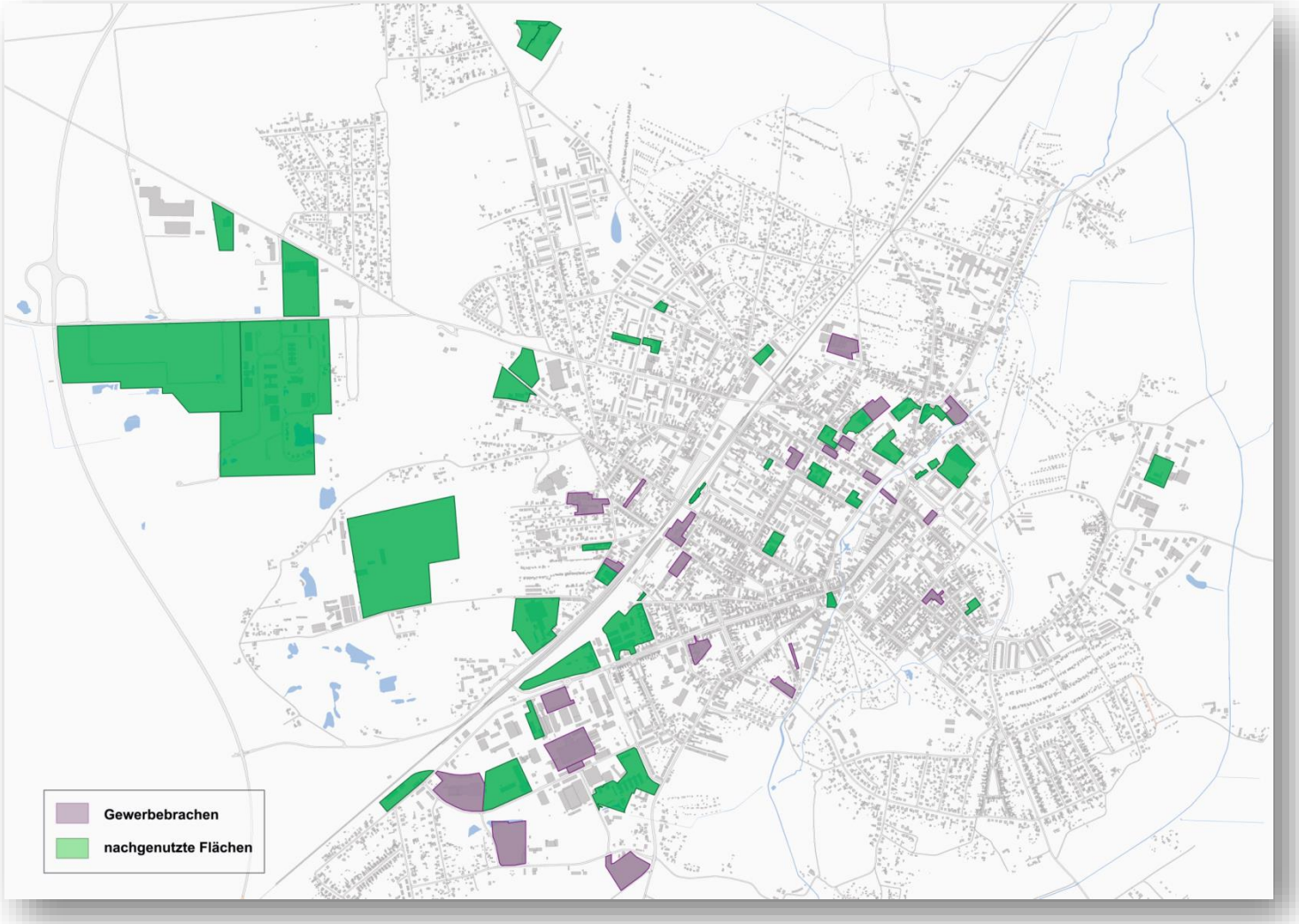
Gewerbebrachen Übersicht aktueller Stand